現地販売会

10/19(土)・20(日)

am10:00～pm5:00

新築一戸建
藤沢市西俣野 4,998万円～

1号棟間取図

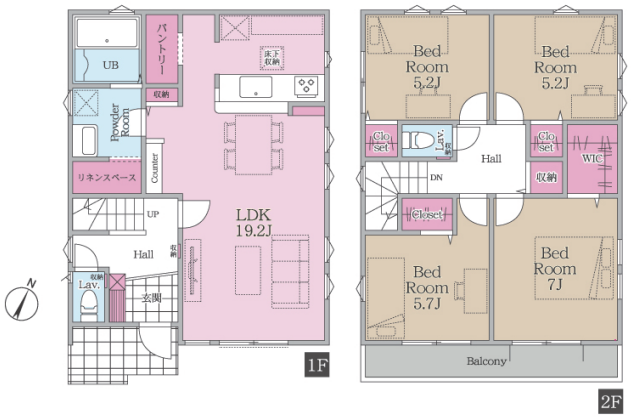

LDKは約19帖、リビング学習などに使えるカウンター付き！リネンスペースやパントリー、ウォークインクローゼットなど収納スペースが充実しています◎車は並列2台分駐車可能！（車種による）

◇交通／小田急江ノ島線「六会日大前」駅徒歩15分
◇間取／各4LDK　◇土地面積／～130.48㎡　◇建物面積／～104.15㎡
◇建築年月／R7年5月　◇住所／藤沢市西俣野58-2　（仲介）